

COMPARTIM UN FUTUR

8è cicle d'activitats als parcs, platges i rius metropolitans

Descobreix la natura que ens envolta
Tardor - Hivern 2014-15

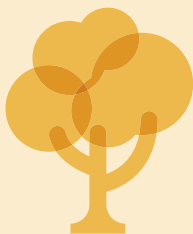
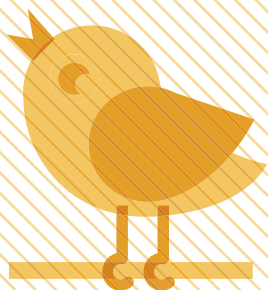

**Es necessària
la inscripció
per realitzar les
activitats!***

Informació

*www.amb.cat/web/territori/agenda
www.agenda.museuciencies.cat
Tel. 93 256 22 20*

Inscripcions a les activitats

*Tel. 93 256 22 20 (de dilluns a divendres de 10 h a 13 h)
activmuseuciencies@bcn.cat*

**El període d'inscripció s'obre 10 dies hàbils abans de l'inici de cada activitat*

Vine a gaudir dels parcs, platges i rius metropolitans. Aquesta tardor-hivern l'Àrea Metropolitana de Barcelona i el Museu de Ciències Naturals de Barcelona us convidem a descobrir aquests espais metropolitans de la mà del 8è cicle d'activitats, amb tallers, visites guiades i jornades participatives diverses.

Aprendrem els interessants valors d'alguns parcs de la Xarxa de Parcs Metropolitans: coneixerem la vegetació singular, els entorns naturals que els envolten, la seva riquesa geològica, els vivers del Jardí Botànic de Barcelona i els secrets del Jardí Botànic Històric; observarem ocells, ratpenats i altres animals que hi viuen i descobrirem de manera ben divertida alguna platja del litoral metropolità, o bé podrem participar directament en la seva millora ambiental a partir d'accions de voluntariat que milloraran les condicions ecològiques del seu sistema duna.

Descobrirem petits tresors naturals del riu Llobregat i aprendrem diferents recursos a través d'activitats ben diverses sobre l'hort, jardineria, astronomia, meteorologia o els bolets.

En aquest cicle també podrem gaudir d'una nova edició de la jornada de portes obertes, Planta't als Botànics! Us animem a participar en aquesta gran festa amb un munt d'activitats, exposicions, tallers, jocs tradicionals i visites guiades pensades per a tota la família.

Algunes d'aquestes activitats formen part del Programa Metropolità d'Educació per a la Sostenibilitat que vol promoure hàbits més sostenibles entre la ciutadania i estimular la seva participació en la conservació del medi ambient.



Activitat accessible

Parc de Can Lluç

Divendres 3 d'octubre / 20h-00h

Punt de trobada: pista de bàsquet del parc de Can Lluç, av. Onze de Setembre, s/n, Santa Coloma de Cervelló.
Coordenades: N 41.369619, E 2.017719

Observem de nit el cel des del parc de Can Lluç

Observació astronòmica a ull nu i amb telescopi, amb experts en astronomia. Observarem la Lluna i d'altres cossos celestes.

Taller

Públic familiar (infants a partir de 8 anys)

Col·labora: Ajuntament de Santa Coloma de Cervelló

Participa: Fora d'Òrbita



Parc dels Pinetons

Dissabte 4 d'octubre / 11h-13h

Punt de trobada: al costat del recinte de barbacoes del parc dels Pinetons, c. Torrent del Tortuguier, Ripollet.
Coordenades: N 41.509298, E 2.151945

Bolets. Tastem i juguem amb els bolets de la tardor al parc dels Pinetons

Tot jugant en família aprendrem un munt de coneixements del món dels bolets i la seva relació amb els arbres. Podrem tastar algunes receptes delicioses fetes amb bolets.

Taller i joc per a famílies

Públic familiar (totes les edats)

Col·labora: Ajuntament de Ripollet

Participa: Associació Ripollet Natura i Àngels Cuina



Jardí Botànic de Barcelona

Diumenge 5 d'octubre / 10h-12h

Punt de trobada: taquilles del Jardí Botànic de Barcelona, c. del Dr. Font i Quer, 2, Barcelona. Coordenades: N 41.362072, E 2.157583

Inicia't en l'observació d'ocells al Jardí Botànic de Barcelona

Amb motiu del dia internacional dels ocells observarem la diversitat d'espècies del Jardí Botànic. Coneixerem els ocells del Jardí de la mà d'un ornitòleg.

Visita guiada

Públic familiar (infants a partir de 6 anys)

Col·labora: Consorci del Museu de Ciències Naturals de Barcelona

Participa: UdICO - Unitat de Divulgació de la Ciència i els Ocells. Institut Català d'Ornitologia



Jardí Botànic Històric

Dissabte 11 d'octubre / 11h-13h

Punt de trobada: porta d'entrada al Jardí Botànic Històric (darrere l'aparcament del MNAC), av. dels Muntanyans, s/n, Barcelona.
Coordenades: N 41.367367, E 2.152972

Descoberta del jardí amagat

Ens endinsarem en un petit jardí, desconegut per la majoria d'habitants de Barcelona. Descobrirem alguns dels arbres més alts de la ciutat, ens deixarem sorprendre per plantes singulars i visitarem l'hort de la Masia, on observarem varietats recuperades de fruites i verdures.

Visita guiada

Públic adult

Col·labora: Consorci del Museu de Ciències Naturals de Barcelona

Participa: Nusos. Activitats científiques i culturals, SCCL



Platja de Castelldefels

Diumenge 12 d'octubre / 11h-13h

Punt de trobada: platja de Castelldefels, passeig Marítim a l'alçada del carrer 14. *Coordenades: N 41.265213, E 1.987080*

Volem dunes! Campanya per una platja amb dunes

Coneixerem els ecosistemes dunars de les platges mediterrànies i podrem col·laborar en la millora de les dunes litorals recuperades de Castelldefels, on viuen moltes espècies autòctones en perill d'extinció. Realitzarem entre tots una acció de plantació i recuperació de l'ecosistema dunar del projecte dunes híbrides (projecte europeu OPERAs).

Porteu càmera per fer fotos, calçat tancat i guants de jardineria, si en teniu.

Jornada participativa

Públic familiar (totes les edats)

Col·labora: Ajuntament de Castelldefels

Participa: Fundesplai

Riu Llobregat. Corbera de Llobregat

Dissabte 18 d'octubre / 11h-13h

Punt de trobada: c. Mèxic de Sant Andreu de la Barca, al costat del supermercat i la benzinera. *Coordenades: N 41.443756, E 1.981249*

El Llobregat: del riu als Gorgs de la Mola pel pas de la Barca

Descobrirem alguns tresors amagats. Seguirem el camí històric que portava les mercaderies que arribaven en barca al municipi en els temps del baró de Corbera.

Itinerari guiat

Públic familiar (infants a partir de 10 anys)

Col·labora: Ajuntament de Corbera de Llobregat

Participa: DEMASAB

Parc de Can Zam

Diumenge 19 d'octubre / 9.30h-13.30h

Punt de trobada: Il·lac del parc de Can Zam, c. Víctor Hugo 70, Santa Coloma de Gramenet. *Coordenades: N 41.456369, E 2.196586*

Ecosistemes: Serralada de Marina, Ecometròpoli i Can Zam

Passejarem pel Parc de Can Zam, una zona verda urbana situada entre la serralada de Marina i el riu Besòs. Coneixerem el medi natural del seu entorn seguint un itinerari que ens portarà al Centre d'Educació Ambiental Ecometròpoli on podrem visitar l'exposició sobre els ecosistemes de la Serra de Marina.

Itinerari guiat

Públic familiar (infants a partir de 10 anys)

Col·labora: Centre d'Educació Ambiental Ecometròpoli de l'Ajuntament de Santa Coloma de Gramenet. Parc de la Serralada de Marina. Àrea de Territori i Sostenibilitat. Diputació de Barcelona.

Participa: Aloc

Platja del Remolar

Dissabte 25 d'octubre / 10h-13h

Punt de trobada: punt d'informació dels Espais Naturals del Delta del Llobregat Remolar-Filipines (aparcament a 1,5 km aprox.). *Coordenades: N 41.278763, E 2.063761*

Operació Tortuga! Millora de la pineda litoral de la platja del Remolar de Viladecans

Ajudarem a la millora ecològica de la pineda litoral del Remolar, un espai natural que forma part de la Xarxa Natura 2000, un entorn ideal pel Centre de Recerca i Educació Ambiental del fartet i les tortugues autòctones: mediterrània i de rierol.

Jornada participativa

Públic familiar

Col·labora: Ajuntament de Viladecans i Consorci per a la Protecció i la Gestió dels Espais Naturals del Delta del Llobregat.

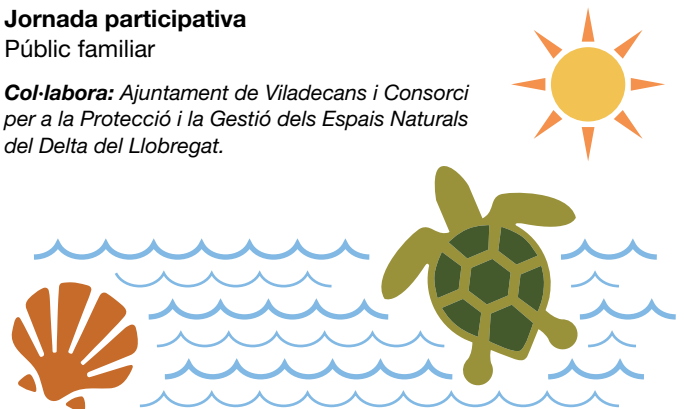

Parc Nou

Diumenge 26 d'octubre / 11h-13h

JUGATECAMBIENTAL

Punt de trobada: Jugatecambiental del parc Nou, ronda Sud, el Prat de Llobregat. Coordenades: N 41.315143, E 2.092014

Descobrim el Land Art a la Jugatecambiental del parc Nou

Farem d'artistes i construirem una obra d'art amb elements naturals que decorarà el parc.

Taller

Públic familiar (totes les edats)

Col·labora: Ajuntament del Prat de Llobregat

Participa: Fundesplai



Parc de l'Estanty de la Murtra

Dissabte 1 de novembre / 10.30h-13.30h

Punt de trobada: aparcament de l'estany de la Murtra, Delta del Llobregat. Coordenades: N 41.162846, E 2.24173

Visita guiada i anellament d'ocells a l'estany de la Murtra i la Pineda de la Maiola

Farem una passejada pel parc on descobrirem espècies de flora i fauna de gran interès, com ocells, tortugues, etc. Completarem la jornada amb una sessió d'anellament científic.

Visita guiada i taller

Públic familiar (infants a partir de 8 anys)

Col·labora: Consorci per a la Protecció i la Gestió dels Espais Naturals del Delta del Llobregat, Ajuntament de Viladecans i Ajuntament de Gavà

Participa: Fem Natura i Centre Mediambiental L'Arrel



Parc de Can Zam

Diumenge 2 de novembre / 11h-13h

Punt de trobada: llac del parc de Can Zam, c. Víctor Hugo 70, Santa Coloma de Gramenet. Coordenades: N 41.456369, E 2.196586

Alliberem un ocell al llac naturalitzat de Can Zam

Aprendrem els avantatges medioambientals del llac naturalitzat i serem testimonis privilegiats de l'alliberament d'un ocell del Centre de Fauna de Torreferrussa.

Visita guiada i taller

Públic familiar (totes les edats)

Col·labora: CEA Ecometròpoli de l'Aj. de Santa Coloma de Gramenet

Participa: Xavi Larruy i Centre de Fauna de Torreferrussa



Riu Llobregat. Cornellà de Llobregat

Dissabte 8 de novembre / 11h-13h

Punt de trobada: c. Verge de Montserrat a l'inici de la passera, Cornellà de Llobregat. Coordenades: N 41.348375, E 2.069647

Rastres i cants. Coneix la fauna del riu Llobregat

Amb l'ajut d'una maleta plena de sorpreses coneixerem la fauna del riu Llobregat i quins són els indicis de la seva presència.

Taller

Públic familiar (totes les edats)

Col·labora: Ajuntament de Cornellà de Llobregat

Participa: Pep Fernández i Rafael González



Parc de Can Solei i de Ca l'Arnús

Diumenge 9 de novembre / 11h-13h

Punt de trobada: parc de Can Solei i de Ca l'Arnús, porta de la Riera del Canyadó, Badalona. Coordenades: N 41.457157, E 2.255227

Introducció a la meteorologia. Experiments de física de l'atmosfera i visita a la Torre del Relotge

Farem experiments sobre la física de l'atmosfera i visitarem la Torre del Relotge datada a l'any 1883, una de les primeres estacions meteorològiques de registre continu de Catalunya.

Visita guiada i taller

Públic familiar (infants a partir de 6 anys)

Col·labora: Ajuntament de Badalona

Participa: Jordi Mazón i Joan Barén

Jardí Botànic de Barcelona

Dissabte 15 de novembre / 12h-13.30h

Punt de trobada: taquilles del Jardí Botànic de Barcelona, c. del Dr. Font i Quer, 2, Barcelona. Coordenades: N 41.362072, E 2.157583

Mediterraniam, embranca't al Botànic

Jugarem en un tauler de joc gegant, on a través del coneixement de les plantes i la col·laboració entre els participants, intentarem escollir la millor estratègia per construir un jardí botànic sostenible. Tot superant proves i prenent decisions anirem descobrint el Jardí Botànic de Barcelona.

Joc per a famílies

Públic familiar (totes les edats)



Col·labora: Consorci del Museu de Ciències Naturals de Barcelona

Participa: Nusos. Activitats científiques i culturals, SCCL

Parc de Torreblanca

Diumenge 16 de novembre / 11h-13h

JUGATECAMBIENTAL

Punt de trobada: Jugatecambiental del parc de Torreblanca, pl. de la Torre del parc de Torreblanca. Coordenades: N 41.377865, E 2.057530

Reviu la història del Parc de Torreblanca: itinerari teatralitzat pels racons del parc

Descobrirem un dels jardins històrics més màgics del Baix Llobregat. Coneixerem els seus orígens, la seva evolució, secrets i curiositats de la mà d'uns personatges ben particulars.

Visita guiada

Públic familiar (totes les edats)



Col·labora: Consell Comarcal del Baix Llobregat, Aj. Sant Feliu de Llobregat, Aj. Sant Joan Despí, Aj. Sant Just Desvern

Participa: Associació 3/4 de Quinze



Octubre

- 03** Observem de nit el cel des del parc de Can Lluç
Parc de Can Lluç / 20h-00h / Taller
- 04** Bolets. Tastem i juguem amb els bolets de la tardor al parc dels Pinetons
Parc dels Pinetons / 11h-13h / Taller i joc per a famílies
- 05** Inicia't en l'observació d'ocells al Jardí Botànic de Barcelona
Jardí Botànic de Barcelona / 10h-12h / Visita guiada
- 11** Descoberta del jardí amagat
Jardí Botànic Històric / 11h-13h / Visita guiada
- 12** Volem dunes! Campanya per una platja amb dunes
Platja de Castelldefels / 11h-13h / Jornada participativa
- 18** El Llobregat: del riu als Gorgs de la Mola pel pas de la Barca
Riu Llobregat. Corbera de Llobregat / 11h-13h / Itinerari guiat
- 19** Ecosistemes: Serralada de Marina, Ecometròpoli i Can Zam
Parc de Can Zam / 9.30h-13.30h / Itinerari guiat
- 25** Operació Tortuga! Millora de la pineda litoral de la platja del Remolar de Viladecans
Platja del Remolar / 10h-13h / Jornada participativa
- 26** Descubrim el Land Art a la Jugatecambial del parc Nou
Parc Nou / 11h-13h / Taller

Novembre

- 01** Visita guiada i anellament d'ocells al parc de l'Estany de la Murtra i la Pineda de la Maiola
Parc l'Estany de la Murtra / 10.30h-13.30h / Visita guiada i taller
- 02** Alliberem un ocell al llac naturalitzat de Can Zam
Parc de Can Zam / 11h-13h / Visita guiada i taller
- 08** Rastres i cants. Coneix la fauna del riu Llobregat
Riu Llobregat. Cornellà de Llobregat / 11h-13h / Taller
- 09** Introducció a la meteorologia. Experiments de física de l'atmosfera i visita a la torre del rellotge
Parc de Can Solei i de Ca l'Arnús / 11h-13h / Visita guiada i taller
- 15** Mediterrània, embranca't al Botànic
Jardí Botànic de Barcelona / 12h-13.30h / Joc per a famílies
- 16** Reviu la història del Parc de Torreblanca: itinerari teatralitzat pels racons del parc
Parc de Torreblanca / 11h-13h / Visita guiada

16 Planta't als Botànics!

Jardí Botànic de Barcelona i Jardí Botànic Històric / Tot el dia / Festa participativa amb activitats diverses

- 22** Crea un hàbitat al teu balcó
Jardí Botànic de Barcelona / 12h-14h / Taller
- 23** Volta el parc de les Aigües: natura, patrimoni i teatre
Parc de les Aigües / 11h-14h / Joc per a famílies
- 29** La ruta de les petxines a la platja del Remolar
Platges del Remolar i de Cal Francès / 11h-13h / Taller
- 30** Visita a l'hotel d'insectes pol·linitzadors del Jardí Botànic
Jardí Botànic de Barcelona / 11h-13h / Públic adult

Desembre

- 13** Millorem l'hàbitat del ratpenat, el bioindicador emmascarat
Parc de les Planes / 11h-13h / Visita guiada i taller
- 14** Plantem per la biodiversitat
Jardí Botànic Històric / 11h-14h / Visita guiada i taller

Gener

- 17** Viatge naturalista per 8 arbres de la mediterrània
Jardí Botànic de Barcelona / 11h-13h / Joc per a famílies
- 18** Itinerari geològic. El Turó del Sastre
Parc del Turó del Sastre / 11h-13h / Itinerari guiat
- 24** Pedals al parc: itinerari ciclista pel parc de la Font Santa
Parc de la Font Santa / 11h-14h / Visita guiada i taller
- 25** Juga i investiga! Petits naturalistes al parc de la Molinada
Parc de la Molinada / 11h-13h / Joc per a famílies
- 31** El riu com a eix de comunicació. Itinerari cultural i pujada a la torre de la Fossada
Riu Llobregat. Castellbisbal / 10h-13h / Itinerari guiat

Febrer

- 01** Visita guiada a l'exposició de bonsai del Jardí Botànic de Barcelona
Jardí Botànic de Barcelona / 11h-13h / Visita guiada
- 07** Acció Besòs: Actua per a la millora ecològica de la desembocadura del Besòs
Parc del Litoral / 10h-13h / Jornada participativa
- 08** Ampliació del roserar del parc de Torreblanca. Ens ajudes a plantar rosers?
Parc de Torreblanca / 10h-13h / Jornada participativa
- 14** Enamora't dels ocells al Llobregat
Riu Llobregat. St. Feliu de Llobregat / 9h-13h / Visita guiada
- 15** El jardí històric, vegetació singular i el tren en miniatura
Parc de Can Mercader / 11h-13h / Visita guiada

Es necessària la inscripció per realitzar les activitats!
El període d'inscripció s'obre 10 dies hàbils abans de l'inici de cada activitat

Tel. 93 256 22 20
(de dilluns a divendres
de 10 a 13 hores)

activmuseociencias@bcn.cat
www.amb.cat/parcs
www.agenda.museociencias.cat

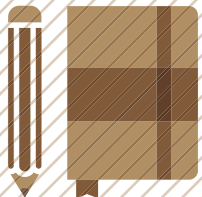
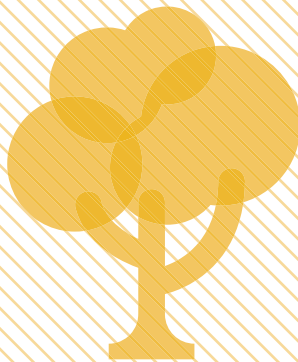
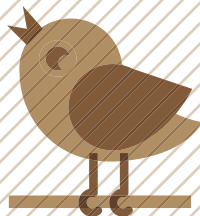

Jardí Botànic de Barcelona i Jardí Botànic Històric

Diumenge 16 de novembre / Tot el dia

Punt de trobada: Jardí Botànic de Barcelona, c. del Dr. Font i Quer, 2, Barcelona. Coordenades: N 41.362072, E 2.157583

Planta't als Botànics!

Vine a gaudir de la tardor al Planta't als Botànics! Un espai privilegiat per gaudir de moltes activitats al Jardí Botànic i al Jardí Botànic Històric amb una mostra de productes del temps, exposicions, tallers, jocs tradicionals i visites guiades pensats per a tota la família.

Festa participativa amb activitats diverses

Públic familiar (totes les edats)



Col·labora: Consorci del Museu de Ciències Naturals de Barcelona, Àrea Metropolitana de Barcelona, Associació d'Amics del Jardí Botànic de Barcelona i Institut Botànic de Barcelona.



Jardí Botànic de Barcelona

Dissabte 22 de novembre / 12h-14h

Punt de trobada: taquilles del Jardí Botànic de Barcelona, c. del Dr. Font i Quer, 2, Barcelona. Coordenades: N 41.362072, E 2.157583

Crea un hàbitat al teu balcó

Aprendrem petites i simples accions que podem fer a casa per crear microhàbitats per a diferents insectes pol·linitzadors i potenciar la biodiversitat urbana. Prendrem de referència l'hotel d'abelles i vespes solitàries del Jardí Botànic.

Taller

Públic familiar (infants a partir de 6 anys)



Col·labora: Consorci del Museu de Ciències Naturals de Barcelona

Participa: Nusos. Activitats científiques i culturals, SCCL

Parc de les Aigües

Diumege 23 de novembre / 11h-14h

Punt de trobada: Casa de la Mina, parc del les Aigües, avda. de la Unitat s/n, Montcada i Reixac. Coordenades: N 41.47446, E 2.186218

Volta el parc de les Aigües: natura, patrimoni i un toc de teatre

En el marc de la setmana de la ciència i amb un joc de pistes ben divertit, farem un itinerari pel parc de les Aigües per gaudir del patrimoni cultural i natural amb els cinc sentits i acompanyats d'uns personatges ben peculiars.

Joc per a famílies

Públic familiar (infants a partir de 5 anys)

Col·labora: Aj. de Montcada i Reixac, Museu Municipal de Montcada i Associació d'Amics del Museu Municipal de Montcada i Reixac

Participa: Aura, didàctica i difusió cultural



Platges del Remolar i de Cal Francès

Dissabte 29 de novembre / 11h-13h

Punt de trobada: punt d'informació dels Espais Naturals del Delta del Llobregat Remolar-Filipines (aparcament a 1,5 km aprox). Coordenades: N 41.278763, E 2.063761

La ruta de les petxines a la platja del Remolar

Descobrirem algunes de les espècies que viuen al mar a partir de les petxines que hi trobem. Coneixerem com diferenciar-les, la seva forma de vida i el paper ecològic que tenen les closques.

Taller

Públic familiar (infants a partir de 6 anys)

Col·labora: Ajuntament de Viladecans

Participa: Submon



Jardí Botànic de Barcelona

Diumege 30 de novembre / 11h-13h

Punt de trobada: taquilles del Jardí Botànic de Barcelona, c. del Dr. Font i Quer, 2, Barcelona. Coordenades: N 41.362072, E 2.157583

Visita a l'hotel d'insectes pol·linitzadors del Jardí Botànic

Hem construït un hotel per a insectes pol·linitzadors. Coneixerem els hostes d'aquest hotel i veurem com viuen i com pol·linitzen les flors. Aprendrem la manera d'atraure'ls a jardins i horts.

Visita guiada

Públic adult



Col·labora: Consorci del Museu de Ciències Naturals de Barcelona

Participa: Centre de Recerca Ecològica i Aplicacions Forestals, CREAM

Parc de les Planes

Dissabte 13 de desembre / 11h-13h

Punt de trobada: a la pl. del Rellotge a tocar de l'entrada al parc pel c. Isabel la Catòlica núm 60, L'Hospitalet de Llobregat. Coordenades: N 41.367248, E 2.104210

Milllorem l'hàbitat del ratpenat, el bioindicador emmascarat.

Visitarem els racons amagats del parc i construirem refugis per ratpenats. Al final ens "emportarem" un divertit ratpenat a casa.

Visita guiada i taller

Públic familiar (totes les edats)

Col·labora: Ajuntament de L'Hospitalet de Llobregat

Participa: Centre Mediambiental L'Arrel



Jardí Botànic Històric

Diumenge 14 de desembre / 11h-14h

Punt de trobada: masia del Jardí Botànic Històric, av. dels Muntanyans, s/n (darrere l'aparcament de MNAC), Barcelona.
Coordenades: N 41.367367, E 2.152972

Plantem per la biodiversitat

Us convidem a descobrir les darreres plantacions i a participar d'una plantació solidària en favor de la biodiversitat vegetal.

Visita guiada i taller

Públic familiar (totes les edats)

Col·labora: Consorci del Museu de Ciències Naturals de Barcelona
Participa: Associació d'Amics del Jardí Botànic de Barcelona

Jardí Botànic de Barcelona

Dissabte 17 de gener / 11h-13h

Punt de trobada: taquilles del Jardí Botànic de Barcelona, c. del Dr. Font i Quer, 2, Barcelona. **Coordenades:** N 41.362072, E 2.157583

Viatge naturalista per 8 arbres de la mediterrània

Passarem per boscos d'eucaliptus a Austràlia, observarem les punxes de les acàcies africanes, olorarem els falsos pebrers de Xile i coneixerem què és el drago...

Joc per a famílies

Públic familiar (totes les edats)

Col·labora: Consorci del Museu de Ciències Naturals de Barcelona
Participa: Nusos. Activitats científiques i culturals, SCCL



Parc del Turó del Sastre

Diumenge 18 de gener / 11h-13h

Punt de trobada: parc del Turó del Sastre, av. Can Serra cantonada c. Joanot Martorell, Montgat. **Coordenades:** N41.470457, E2.275763

Itinerari geològic. El Turó del Sastre

Un expert geòleg ens acompanyarà en un itinerari guiat per les singularitats geològiques de gran interès científic del Turó del Sastre.

Itinerari guiat

Públic adult

Col·labora: Ajuntament de Montgat
Participa: Aloc

Parc de la Font Santa

Dissabte 24 de gener / 11h-14h

Punt de trobada: parc Ciclista del Llobregat, avda. Baix Llobregat s/n, Sant Joan Despí. **Coordenades:** N 41.372824, E 2.075253

Pedals al parc: itinerari ciclista pel parc de la Font Santa

Descobrirem els valors ambientals i els punts més singulars del parc a ritme de pedalada! Abans, però, aprendrem tècniques sobre la bicicleta i habilitats motrius al Parc Ciclista del Llobregat.

Visita guiada i taller

Públic familiar (infants a partir de 9 anys)

Col·labora: Ajuntament de: Sant Joan Despí, Esplugues de Llobregat, Cornellà i Sant Just Desvern. **Consell Esportiu del Baix Llobregat**

Parc de la Molinada

Diumenge 25 de gener / 11h-13h

Punt de trobada: accés al parc des de l'av. Prat de la Riba, 27, Pallejà. **Coordenades:** N 41.421567, E 1.997398

Juga i investiga! Petits naturalistes al parc de la Molinada

A través d'una divertida gimcana pensada per fer entre tota la família, explorarem el parc i descobrirem els seus valors, història i importància ecològica a la ciutat de Pallejà.

Joc per a famílies

Públic familiar (totes les edats)

Col·labora: Ajuntament de Pallejà
Participa: Fundesplai



PROGRAMA
Metropolitana d'Educació
per a la Sostenibilitat



Riu Llobregat. Castellbisbal

Dissabte 31 de gener / 10h-13h

Punt de trobada: aparcament de l'estació de tren de Castellbisbal, ctra BV 1501 km.1. Coordenades: N 41.473904, E 1.969828

El riu com a eix de comunicació. Itinerari cultural i pujada a la torre de la Fossada

Recorrerem part del que fou la Via Augusta romana a través del marge esquerre del riu i fins a arribar al pont del Diable. Pujarem a la serra de les Forques per visitar la torre de la Fossada, una torre militar de telegrafia òptica construïda al segle XIX des d'on tindrem bones vistes de l'entorn del riu.

Itinerari guiat

Públic adult

Col·labora: Ajuntament de Castellbisbal

Jardí Botànic de Barcelona

Diumenge 1 de febrer / 11h-13h

Punt de trobada: taquilles del Jardí Botànic de Barcelona, c. del Dr. Font i Quer, 2, Barcelona. Coordenades: N 41.367367, E 2.152972

Visita guiada a l'exposició de bonsai del Jardí Botànic de Barcelona

El Jardí Botànic té com a objectiu convertir la col·lecció de bonsai en una col·lecció de referència internacional d'espècies mediterrànies. La visita a l'exposició us permetrà conèixer i gaudir dels 36 exemplars que es mostren al públic segons les estacions de l'any i les seves necessitats.

Visita guiada

Públic adult



Col·labora: Consorci del Museu de Ciències Naturals de Barcelona

Parc del Litoral

Dissabte 7 de febrer / 10h-13h

Punt de trobada: estació de tren a Sant Adrià de Besòs, al costat de la parada del Trambesòs. Coordenades: N 41.424403, E 2.230828

Acció Besòs: Actua per a la millora ecològica de la desembocadura del Besòs

III jornada participativa per a la millora ecològica de la desembocadura del riu Besòs. Ajudarem en la plantació de tamarius que continuarà la franja existent al marge dret. Acabarem amb una sessió d'anellament científic d'ocells.

Jornada participativa

Públic familiar (totes les edats)

Col·labora: Ajuntament de Sant Adrià de Besòs. Diputació de Barcelona

Participa: Xavi Larruy

Parc de Torreblanca

Diumenge 8 de febrer / 10h-13h

JUGATECAMBIENTAL

Punt de trobada: parc de Torreblanca, prop de la porta d'accés per l'av. Generalitat, s/n., Sant Joan Despí. Coordenades: N 41.377525, E 2.054914

Ampliació del roserar del parc de Torreblanca.

Ens ajudes a plantar rosers?

Participarem a la festa i plantada de rosers amb els Amics de les Roses de Sant Feliu amb la plantació d'un nou roserar i descobrirem la Jugatecambiental i el parc de Torreblanca a través d'un itinerari guiat.

Jornada participativa

Públic familiar (totes les edats)

Col·labora: Consell Comarcal del Baix Llobregat, Ajuntament de St. Feliu, Ajuntament de St. Joan i Ajuntament de St. Just Desvern.

Participa: Associació d'Amics de les Roses de Sant Feliu



Riu Llobregat. Sant Feliu de Llobregat

Dissabte 14 de febrer / 9h-13h

Punt de trobada: entrada al parc del Llobregat, c. Sant Josep, 99, davant de la porta de l'escola Falguera, Sant Feliu de Llobregat.
Coordenades: N 41,384199, E 2,039132

Enamora't dels ocells al Llobregat

Descobrirem la riquesa faunística del riu Llobregat amb una passejada on tindrem com a referència els ocells i els seus cants.

Visita guiada

Públic familiar (infants a partir de 6 anys)

Col·labora: Ajuntament de Sant Feliu de Llobregat

Participa: Sergi Sales

Parc de Can Mercader

Diumenge 15 de febrer / 11h-13h

Punt de trobada: parc de Can Mercader, ctra. de l'Hospitalet, s/n. de Cornellà de Llobregat, davant la porta del Museu Palau Mercader.
Coordenades: N 41.357304, E 2.085167

El jardí històric, la seva vegetació singular i el tren en miniatura

Des d'un trenet en miniatura observarem el parc de Can Mercader. El jardí, el palau, els llacs..., ens permetran descobrir la transformació del territori: del seu paper econòmic com a finca agrícola, passant pel seu significat social com a jardí particular, fins arribar a la popularitat com a parc públic.

Visita guiada

Públic familiar (infants a partir de 6 anys)



Col·labora: Ajuntament de Cornellà de Llobregat. Palau Mercader

Participa: Associació d'Amics del Jardí Botànic de Barcelona



Col·labora

Ajuntaments

- Castellbisbal
- Castelldefels
- Corbera de Llobregat
- Cornellà de Llobregat
- El Prat de Llobregat
- Esplugues de Llobregat
- Gavà
- L'Hospitalet de Llobregat
- Montcada i Reixac
- Montgat
- Pallejà
- Ripollet
- Sant Adrià de Besòs
- Sant Feliu de Llobregat
- Sant Joan Despí
- Sant Just Desvern
- Santa Coloma de Cervelló
- Santa Coloma de Gramenet
- Viladecans

Institucions

- Centre d'Educació Ambiental Ecometròpoli
- Centre de fauna de Torreferrussa
- Consell Comarcal del Baix Llobregat
- Consell Esportiu del Baix Llobregat
- Consorci del Museu de Ciències Naturals de Barcelona: Ajuntament de Barcelona i Departament de Cultura de la Generalitat de Catalunya
- Consorci per a la Protecció i la Gestió dels Espais Naturals del Delta del Llobregat
- Diputació de Barcelona
- Institut Botànic de Barcelona
- Museu Municipal de Montcada
- Palau Mercader
- Parc de la Serralada de Marina. Diputació de Barcelona

Participa

- Aloc, Associació per a l'Estudi del Medi Natural
- Àngels Cuina
- Associació 3/4 de Quinze
- Associació d'Amics del Jardí Botànic de Barcelona
- Associació d'Amics del Museu Municipal de Montcada i Reixac
- Associació d'Amics de les Roses de Sant Feliu de Llobregat
- Associació Ripollet Natura
- Aura, didàctica i difusió cultural
- Centre Mediambiental L'Arrel
- CREAM
- Fem Natura
- Fora d'Òrbita
- Fundesplai
- Jordi Mazon, Joan Barén
- Nusos. Activitats científiques i culturals, SCCL
- Pep Fernández, Rafael González
- Sergi Sales
- Submon
- UdICO - Unitat de Divulgació de la Ciència i els Ocells. Institut Català d'Ornitologia
- Xavier Larray

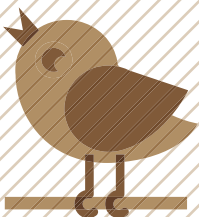
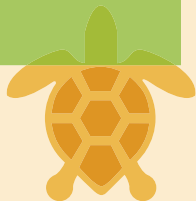

 **AMB** Territori

www.amb.cat
ambinfo@amb.cat



Parcs



Platges



Rius

nat museu de
ciències naturals
de Barcelona

Consorci format per



www.museuciencias.bcn.cat
www.agenda.museuciencias.cat
www.blogmuseuciencias.org
www.facebook.com/museuciencias
museuciencias@bcn.cat
jardibotanic@bcn.cat

Museu Blau
Parc del Fòrum
Jardí Botànic
Jardí Botànic Històric
Parc de Montjuïc
Museu Martorell
Laboratori de Natura
Parc de la Ciutadella
Institut Botànic de Barcelona
Centre mixt CSIC - Ajuntament
de Barcelona

Amb la col·laboració de:
Associació d'Amics del Jardí Botànic

**Associació d'Amics del Museu
de Ciències Naturals de Barcelona**

**El Cercle del Museu
de Ciències Naturals de Barcelona**